AZ: 042.21

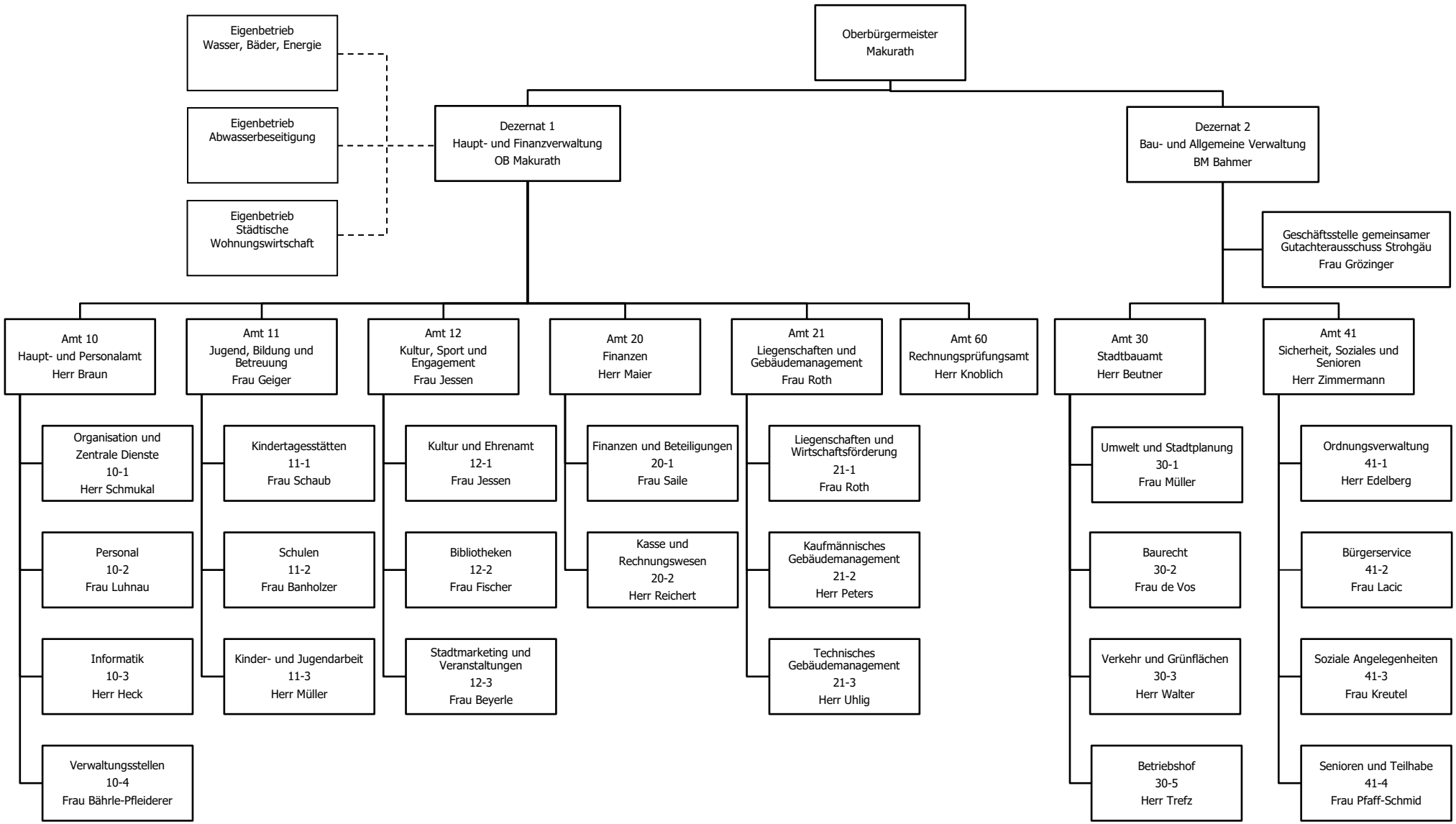

Verwaltungsgliederungsplan zum 01.07.2025

STADT DITZINGEN